УТВЕРЖДАЮ
Глава местной администрации
Урванского муниципального района КБР»
_____ В.Х.Ажиев
«01» марта 2022 г

ПАСПОРТ ДОСТУПНОСТИ

для инвалидов объекта и предоставляемых на нем услуг в сфере образования

Муниципальное казенное общеобразовательное учреждение «Средняя общеобразовательная школа» Дошкольный блок с.п.Псыкод Урванского муниципального района КБР

2022г.

с.п. Псыкод

ПАСПОРТ ДОСТУПНОСТИ
для инвалидов объекта и предоставляемых на нем услуг в сфере образования

I. Краткая характеристика объекта

Адрес объекта, на котором предоставляется (-ются) услуга (услуги): *Россия, Кабардино-Балкарская Республика, Урванский муниципальный район, с.п. Псыкод*, ул. Ленина ,д.11
Наименование предоставляемой (-мых) услуги (услуг):воспитание и образование.
Сведения об объекте: отдельно стоящее здание 2 этажа, 580 кв.м
наличие прилегающего земельного участка (да, нет); 880кв.м
Год постройки здания 1964
Дата предстоящих ремонтных работ: *текущих:-*

Название организации, которая предоставляет услугу населению (полное наименование - согласно Уставу, сокращенное наименование): *Муниципальное казенное общеобразовательное учреждение «Средняя общеобразовательное школа» с.п.Псыкод Урванского муниципального района Кабардино-Балкарской Республики (МКОУ СОШ с.п. Псыкод)*

Адрес места нахождения организации: 361303 *Россия, Кабардино-Балкарская Республика, Урванский муниципальный район, с.п.Псыкод ,ул. Ленина ,д.11*

Основание для пользования объектом (оперативное управление, аренда, собственность): *оперативное управление*

Форма собственности (государственная, муниципальная, частная): муниципальная

Административно-территориальная подведомственность (федеральная, региональная, муниципальная): муниципальная

Наименование и адрес вышестоящей организации: *Местная администрация Урванского муниципального района Кабардино-Балкарской Республики , Урванский район, г. Нарткала ул. Ленина 35.*

II. Краткая характеристика действующего порядка предоставления на объекте услуг населению

Сфера деятельности - *дошкольное образование*

Плановая мощность: посещаемость (количество обслуживаемых в день), вместимость, пропускная способность *–95 детей*

Форма оказания услуг: (на объекте, с длительным пребыванием, в т.ч. проживанием, на дому, дистанционно): *на объекте*

Категории обслуживаемого населения по возрасту: (дети, взрослые трудоспособного возраста, пожилые; все возрастные категории): *дети*

Категории обслуживаемых инвалидов (*инвалиды с нарушениями опорно-двигательного аппарата; нарушениями зрения, нарушениями слуха*) - *нет*

III.Оценка состояния и имеющихся недостатков в обеспечении условий доступности для инвалидов объекта

№/№	Основные показатели доступности для инвалидов объекта	Оценка состояния и имеющихся недостатков в обеспечении условий доступности для инвалидов объекта
1	2	3
1	Выделенные стоянки автотранспортных средств для инвалидов	*нет*
2	Сменные кресла-коляски	*нет*
3	Адаптированные лифты	*нет*
4	Поручни	*Есть*
5	Пандусы	*нет*
6	Подъемные платформы (аппарели)	*нет*
7	Раздвижные двери	*нет*
8	Доступные входные группы	*Есть*
9	Доступные санитарно-гигиенические помещения	*Есть*
10	Достаточная ширина дверных проемов в стенах, лестничных маршей, площадок	*Есть*
11	Надлежащее размещение оборудования и носителей информации, необходимых для обеспечения беспрепятственного доступа к объектам (местам предоставления услуг) инвалидов, имеющих стойкие расстройства функции зрения, слуха и передвижения	*нет*
12	Дублирование необходимой для инвалидов, имеющих стойкие расстройства функции зрения, зрительной информации звуковой информацией, а также надписей, знаков и иной текстовой и графической информации – знаками, выполненными рельефно-точечным шрифтом Брайля и на контрастном фоне	*нет*
13	Дублирование необходимой для инвалидов по слуху звуковой информации зрительной информацией	*нет*
14	Иные	*Нет*

IV. Оценка состояния и имеющихся недостатков в обеспечении условий доступности для инвалидов предоставляемых услуг

№	Основные показатели доступности для инвалидов	Оценка состояния и

/№	предоставляемой услуги	имеющихся недостатков в обеспечении условий доступности предоставляемой услуги
1	2	3
1	Наличие при входе в объект вывески с названием организации, графиком работы организации, планом здания, выполненных рельефно-точечным шрифтом Брайля и на контрастном фоне	*Есть*
2	Обеспечение инвалидам помощи, необходимой для получения в доступной для них форме информации о правилах предоставления услуги, в том числе об оформлении необходимых для получения услуги документов, о совершении ими других необходимых для получения услуги действий	*Нет*
3	Проведение инструктирования или обучения сотрудников, предоставляющих услуги населению, для работы с инвалидами по вопросам, связанным с обеспечением доступности для них объектов и услуг	*нет*
4	Наличие работников организаций, на которых административно-распорядительным актом возложено оказание инвалидам помощи при предоставлении им услуг	*нет*
5	Предоставление услуги с сопровождением инвалида по территории объекта работником организации	*нет*
6	Предоставление инвалидам по слуху при необходимости услуги с использованием русского жестового языка, включая обеспечение допуска на объект сурдопереводчика	*нет*
7	Соответствие транспортных средств, используемых для предоставления услуг населению, требованиям их доступности для инвалидов	*Транспортные средства отсутствуют*
8	Обеспечение допуска на объект, в котором предоставляются услуги, собаки-проводника при наличии документа, подтверждающего ее специальное обучение, выданного по форме и в порядке, утвержденном приказом Министерства труда и социальной защиты Российской Федерации	*нет*
9	Наличие в одном из помещений, предназначенных для проведения массовых мероприятий, индукционных петель и звукоусиливающей аппаратуры	*нет*
10	Адаптация официального сайта органа и организации, предоставляющих услуги в сфере образования, для лиц с нарушением зрения (слабовидящих	*нет*
11	Обеспечение предоставления услуг тьютора	*нет*
12	Иные	*нет*

V. Предлагаемые управленческие решения по срокам и объемам работ, необходимым для приведения объекта и порядка предоставления на нем услуг в соответствие с требованиями законодательства Российской Федерации об обеспечении условий их доступности для инвалидов

№/№	Предлагаемые управленческие решения по объемам работ, необходимым для приведения	

	порядка предоставления услуг в соответствие с требованиями законодательства Российской Федерации об обеспечении условий их доступности для инвалидов	Сроки
1	Выделения стоянки автотранспортных средств для инвалидов	*2022-2025 гг. (в пределах финансирования)*
2	Сменные кресла-коляски	*Есть*
3	Адаптированные лифты	*2022-2025 гг. (в пределах финансирования)*
4	Подъемные платформы (аппарели)	*2022-2025 гг. (в пределах финансирования)*
5	Раздвижные двери	*2022-2025 гг. (в пределах финансирования)*
6	Доступные входные группы	*есть*
7	Дублирование необходимой для инвалидов имеющих стойкие расстройства функции зрения ,зрительной информации –звуковой информацией ,а также надписей ,знаков и иной текстовой и графической информации –знаками ,выполненными рельефно-точечным шрифтом Брайля и на контрастном фоне	*2022-2025 гг. (в пределах финансирования)*
8	Дублирование необходимой для и инвалидов по слуху звуковой информацией	*2022-2025 гг.* ***(в пределах финансирования***
9	иное	*2022-2025 гг. (в пределах финансирования*
№/№	**Предлагаемые управленческие решения по объемам работ, необходимым для приведения порядка предоставления услуг в соответствие с требованиями законодательства Российской Федерации об обеспечении условий их доступности для инвалидов**	**Сроки**
1	Наличие при входе в объект вывески с названием организации ,графиком работы и рельефно-точечным шрифтом Брайля и на контрастном фоне	Есть
2	Предоставления инвалидами по слуху при необходимости услуги с использованием русского жестового языка ,включая обеспечения допуска на объект сурдопереводчика ,тифлопереводчика	нет
3	Соответствие транспортных средств ,используемых для предоставления услуг населению ,требованиям их доступности для инвалидов	***Транспортные средства отсутствуют***
4	Обеспечение допуска на объект ,в котором предоставляются услуги ,собаки-проводника при	нет

	наличии документа ,подтверждающего ее специальное обучение, выданного по форме и в порядке утвержденном приказом Министерства труда и социальной защиты Российской Федерации	
5	Наличие в одном из помещений ,предназначенных для проведение массовых мероприятий ,индукционных петель и звукоусиливающей аппаратуры	нет
6	Обеспечение предоставление услуг тьютора	нет

Особые отметки

Паспорт сформирован на основании Акта обследования объекта от «25» 02 2022г. (Акт прилагается).

МКОУ СОШ с.п.Псыкод УМР КБР оставляет за собой право вносить изменения и дополнения в Паспорт доступности объекта и предоставляемых на нем услуг с учетом финансирования и потребности в предоставлении услуг на качественно новом уровне с учетом изменения федерального и регионального законодательства.

Срок действия паспорта доступности законом не ограничивается.

Информация (паспорт доступности) размещена на сайте ОУ- hptt/ psikod.ru

УТВЕРЖДАЮ
Глава местной администрации
Урванского муниципального района КБР»
_____ В.Х.Ажиев
«01» марта 2022 г

АКТ ОБСЛЕДОВАНИЯ
объекта социальной инфраструктуры
К ПАСПОРТУ ДОСТУПНОСТИ ОСИ

Кабардино-Балкарская Республика «26» февраля 2022 г.
Наименование территориального образования субъекта РФ

I. Краткая характеристика объекта

Адрес объекта, на котором предоставляется (-ются) услуга (услуги): *Россия, Кабардино-Балкарская Республика, Урванский муниципальный район, с.п.Псыкод ,ул.Ленина ,д11*
Наименование предоставляемой (-мых) услуги (услуг): *воспитание и образование*

Сведения об объекте: отдельно стоящее здание 2 этажа, 580 кв.м
наличие прилегающего земельного участка (да, нет);880 кв.м
Год постройки здания 1964
Дата предстоящих ремонтных работ: *текущих: -*

**Название организации, которая предоставляет услугу населению (полное наименование - согласно Уставу, сокращенное наименование*):* *Муниципальное казенное общеобразовательное учреждение «Средняя общеобразовательная школа» с.п. Псыкод Урванского муниципального района Кабардино-Балкарской Республики (МКОУ СОШ с.п.Псыкод)*

Адрес места нахождения организации: *Россия, Кабардино-Балкарская Республика, Урванский муниципальный район, с.п.Псыкод ,ул. Ленина ,д.11*

Основание для пользования объектом (оперативное управление, аренда, собственность): *оперативное управление*

Форма собственности (государственная, муниципальная, частная): муниципальная

Административно-территориальная подведомственность (федеральная, региональная, муниципальная): муниципальная

Наименование и адрес вышестоящей организации: *Местная администрация Урванского муниципального района Кабардино-Балкарской Республики , Урванский район, г. Нарткала ул. Ленина 37.*

II. Краткая характеристика действующего порядка предоставления на объекте услуг населению

Сфера деятельности *–дошкольное образование*
Плановая мощность: посещаемость (количество обслуживаемых в день), вместимость, пропускная способность *–95*

Форма оказания услуг: (на объекте, с длительным пребыванием, в т.ч. проживанием, на дому, дистанционно): *на объекте*

Категории обслуживаемого населения по возрасту: (дети, взрослые трудоспособного возраста, пожилые; все возрастные категории): *дети*

Категории обслуживаемых инвалидов (*инвалиды с нарушениями опорно-двигательного аппарата; нарушениями зрения, нарушениями слуха*) - *нет*

III.Оценка состояния и имеющихся недостатков в обеспечении условий доступности для инвалидов объекта

№/№	Основные показатели доступности для инвалидов объекта	Оценка состояния и имеющихся недостатков в обеспечении условий доступности для инвалидов объекта
1	2	3
1	Выделенные стоянки автотранспортных средств для инвалидов	*нет*
2	Сменные кресла-коляски	*Есть*
3	Адаптированные лифты	*нет*
4	Поручни	*Есть*
5	Пандусы	*нет*
6	Подъемные платформы (аппарели)	*нет*
7	Раздвижные двери	*нет*
8	Доступные входные группы	*Есть*
9	Доступные санитарно-гигиенические помещения	*Есть*
10	Достаточная ширина дверных проемов в стенах, лестничных маршей, площадок	*Есть*
11	Надлежащее размещение оборудования и носителей информации, необходимых для обеспечения беспрепятственного доступа к объектам (местам предоставления услуг) инвалидов, имеющих стойкие расстройства функции зрения, слуха и передвижения	*нет*
12	Дублирование необходимой для инвалидов, имеющих стойкие расстройства функции зрения, зрительной информации звуковой информацией, а также надписей, знаков и иной текстовой и графической информации – знаками, выполненными рельефно-точечным шрифтом Брайля и на контрастном фоне	*нет*
13	Дублирование необходимой для инвалидов по слуху звуковой информации зрительной информацией	*нет*
14	Иные	*Нет*

IV. Оценка состояния и имеющихся недостатков в обеспечении условий доступности для инвалидов предоставляемых услуг

№ №	Основные показатели доступности для инвалидов предоставляемой услуги	Оценка состояния и имеющихся недостатков в обеспечении условий доступности

		предоставляемой услуги
1	2	3
1	Наличие при входе в объект вывески с названием организации, графиком работы организации, планом здания, выполненных рельефно-точечным шрифтом Брайля и на контрастном фоне	*Есть*
2	Обеспечение инвалидам помощи, необходимой для получения в доступной для них форме информации о правилах предоставления услуги, в том числе об оформлении необходимых для получения услуги документов, о совершении ими других необходимых для получения услуги действий	*Нет*
3	Проведение инструктирования или обучения сотрудников, предоставляющих услуги населению, для работы с инвалидами по вопросам, связанным с обеспечением доступности для них объектов и услуг	*8 сентября 2021 г.*
4	Наличие работников организаций, на которых административно-распорядительным актом возложено оказание инвалидам помощи при предоставлении им услуг	*Есть* *Приказ от 30.08.2021 г. №_133-ОД*
5	Предоставление услуги с сопровождением инвалида по территории объекта работником организации	*нет*
6	Предоставление инвалидам по слуху при необходимости услуги с использованием русского жестового языка, включая обеспечение допуска на объект сурдопереводчика	*нет*
7	Соответствие транспортных средств, используемых для предоставления услуг населению, требованиям их доступности для инвалидов	*Транспортные средства отсутствуют*
8	Обеспечение допуска на объект, в котором предоставляются услуги, собаки-проводника при наличии документа, подтверждающего ее специальное обучение, выданного по форме и в порядке, утвержденном приказом Министерства труда и социальной защиты Российской Федерации	*нет*
9	Наличие в одном из помещений, предназначенных для проведения массовых мероприятий, индукционных петель и звукоусиливающей аппаратуры	*нет*
10	Адаптация официального сайта органа и организации, предоставляющих услуги в сфере образования, для лиц с нарушением зрения (слабовидящих	*нет*
11	Обеспечение предоставления услуг тьютора	*нет*
12	Иные	*нет*

V. Предлагаемые управленческие решения по срокам и объемам работ, необходимым для приведения объекта и порядка предоставления на нем услуг в соответствие с требованиями законодательства Российской Федерации об обеспечении условий их доступности для инвалидов

№/№	Предлагаемые управленческие решения по объемам работ, необходимым для приведения	

	порядка предоставления услуг в соответствие с требованиями законодательства Российской Федерации об обеспечении условий их доступности для инвалидов	Сроки
1	Выделения стоянки автотранспортных средств для инвалидов	*2022-2025 гг. (в пределах финансирования)*
2	Сменные кресла-коляски	*Есть*
3	Адаптированные лифты	*2022-2025 гг. (в пределах финансирования)*
4	Подъемные платформы (аппарели)	*2022-2025 гг. (в пределах финансирования)*
5	Раздвижные двери	*2022-2025 гг. (в пределах финансирования)*
6	Доступные входные группы	*есть*
7	Дублирование необходимой для инвалидов имеющих стойкие расстройства функции зрения ,зрительной информации –звуковой информацией ,а также надписей ,знаков и иной текстовой и графической информации –знаками ,выполненными рельефно-точечным шрифтом Брайля и на контрастном фоне	*2022-2025 гг. (в пределах финансирования)*
8	Дублирование необходимой для и инвалидов по слуху звуковой информацией	*2022-2025 гг.* ***(в пределах финансирования***
9	иное	*2022-2025 гг. (в пределах финансирования*

№/№	Предлагаемые управленческие решения по объемам работ, необходимым для приведения порядка предоставления услуг в соответствие с требованиями законодательства Российской Федерации об обеспечении условий их доступности для инвалидов	Сроки
1	Наличие при входе в объект вывески с названием организации ,графиком работы и рельефно-точечным шрифтом Брайля и на контрастном фоне	Есть
2	Предоставления инвалидами по слуху при необходимости услуги с использованием русского жестового языка ,включая обеспечения допуска на объект сурдопереводчика ,тифлопереводчика	нет
3	Соответствие транспортных средств ,используемых для предоставления услуг населению ,требованиям их доступности для инвалидов	***Транспортные средства отсутствуют***
4	Обеспечение допуска на объект ,в котором	нет

	предоставляются услуги ,собаки-проводника при наличии документа ,подтверждающего ее специальное обучение, выданного по форме и в порядке утвержденном приказом Министерства труда и социальной защиты Российской Федерации	
5	Наличие в одном из помещений ,предназначенных для проведение массовых мероприятий ,индукционных петель и звукоусиливающей аппаратуры	нет
6	Обеспечение предоставление услуг тьютора	нет

ИТОГОВОЕ ЗАКЛЮЧЕНИЕ
о состоянии доступности ОСИ

Основные структурно-функциональные зоны доступны условно для всех категорий инвалидов

Объект признан условно доступным для инвалидов с нарушениями опорно-двигательного аппарата, с умственными нарушениями, для инвалидов, передвигающихся на креслах - колясках; временно недоступным для инвалидов с нарушениями слуха, для инвалидов с нарушениями зрения доступен частично – 1 этаж учреждения.

Доступность объекта может быть обеспечена при организации обучения специалистов, по оказанию необходимой квалифицированной помощи МНГ (знание специфики различных групп инвалидности и влияние ее на способность передвижения внутри помещений, на прилегающих территориях; умение использовать специальную технику при оказании помощи МНГ).

Для обеспечения **полной доступности объекта для инвалидов с патологией опорно – двигательного аппарата** установлены нормативные поручни на лестницах.

Для обеспечения **условной доступности объекта для инвалидов с нарушениями слуха** заключен Договор № 01 от 20.04.20201г. «Об оказании услуг по переводу русского жестового языка (сурдопереводу) для оказании соответствующих услуг.

Для обеспечения **условной доступности объекта для инвалидов, передвигающихся на креслах-колясках -** организовано оказание ситуационной помощи сотрудником учреждения с закреплением функциональных обязанностей в должностных инструкциях.

Обеспечение **доступности для инвалидов с нарушениями зрения:** использованием тактильных направляющих на 1 этаже путем дублирования основной информации рельефно-точечным шрифтом достигнута частичная доступность объекта для инвалидов с нарушениями зрения.

По функциональным зонам рекомендуется выполнение следующих мероприятий-

Территория, прилегающая к зданию (участок): устранить неровности дороги; снизить высоту бортового камня в местах пересечения тротуара с проезжей частью; выделить места для парковки инвалидов, обозначить их соответствующими международными символами.

Вход (входы) в здание: установлен пандус на высоту входной площадки главного входа (с соблюдением требований п. 4.1.14 СП 59.13330.2012); установить противоскользящее покрытие на края ступеней; установлены поручни вдоль марша лестницы, двери оборудовать доводчиком с задержкой автоматического закрывания не менее 5 секунд, предусмотреть смотровые панели.

Путь (пути) движения внутри здания: для передвижения внутри 1этажа приобрести кресла-коляски для неходячих инвалидов по мере финансирования.

Санитарно-гигиенические помещения: оборудован на первом этаже школы женская /мужская туалетная кабина в соответствии с нормативными требованиями (расширен дверной проем, увеличен габарит, установлены горизонтальный поручень).

Система информации на объекте:

на всех структурно-функциональных зонах, начиная с прилегающей территории обеспечить своевременное получение визуальной, акустической и тактильной информации, в т.ч. с учетом потребностей инвалидов с нарушениями зрения (информационные указатели, рельефные (тактильные) полосы, малогабаритные аудиовизуальные информационно-справочные системы, и т. д.) (п. 5.5 СП 59.13330.2012).

Управленческое решение
Рекомендации по адаптации основных структурных элементов объекта

№ № п \п	**Основные структурно-функциональные зоны объекта**	**Рекомендации по адаптации объекта (вид работы)***
1	Территория, прилегающая к зданию (участок)	Ремонт дороги (текущий)
2	Вход (входы) в здание	Ремонт (текущий)
3	Путь (пути) движения внутри здания (в т.ч. пути эвакуации)	Индивидуальное решение с ТСР, текущий ремонт, ситуационная помощь.
4	Зона целевого назначения здания (целевого посещения объекта)	Индивидуальное решение с ТСР, ремонт текущий
5	Санитарно-гигиенические помещения	Ремонт текущий
6	Система информации на объекте (на всех зонах)	Индивидуальное решение с ТСР Ремонт текущий
7	Пути движения к объекту (от остановки транспорта)	Индивидуальное решение с ТСР, текущий ремонт, ситуационная помощь.
8	**Все зоны и участки**	Индивидуальные решения с ТСР, текущий ремонт, реконструкция, ситуационная помощь.

*- указывается один из вариантов (видов работ): не нуждается; ремонт (текущий, капитальный); индивидуальное решение с ТСР; технические решения невозможны – организация альтернативной формы обслуживания

4.2. Период проведения работ в рамках исполнения по мере поступление финансовых средств в течение 2022-2030гг.

Особые отметки

ПРИЛОЖЕНИЯ:
Результаты обследования
Результаты фотофиксации на объекте (фотографии) на _9_л.
Поэтажные планы на _2_ л.

Руководитель рабочей группы – заместитель главы местной администрации Урванского муниципального района КБР _____ Цавкилов А.А

Заместитель руководителя рабочей группы – начальник управления финансов местной администрации Урванского муниципального района КБР_____ Зихов А.Х.

Члены комиссии:

Начальник Управления местной администрации Урванского муниципального района Битова М.И. _____

Начальник отдела архитектуры и градостроительства местной администрации Урванского муниципального района КБР Батиев И.С._____

Заместитель директора ГКУ «Республиканский центр труда, занятости и социальной защиты населения филиал по Урванскому району» Кодзоков Х.Ж._____

Заместитель начальника МКУ «Управление образования местной администрации Урванского муниципального района КБР» Кишукова Д.А._____

Начальник МКУ «Отдел по физической культуре и спорту местной администрации Урванского муниципального района КБР» Курашинов В.Б.

Начальник МКУ «Отдел по культуре и молодежной политике местной администрации Урванского муниципального района КБР Маиров Р.А.

В том числе: представитель общественных организаций инвалидов Ханиева Р.

представитель организации, расположенной на объекте: директор МКУСОШ с.п.Псыкод УМР КБР Кимова М.Н.

I. Территория, прилегающая к зданию (участка). *Вход (входы) на территорию*

Путь (пути) движения на территории

Фото 1. Путь движения на территории

Фото 1. Путь движения на территории

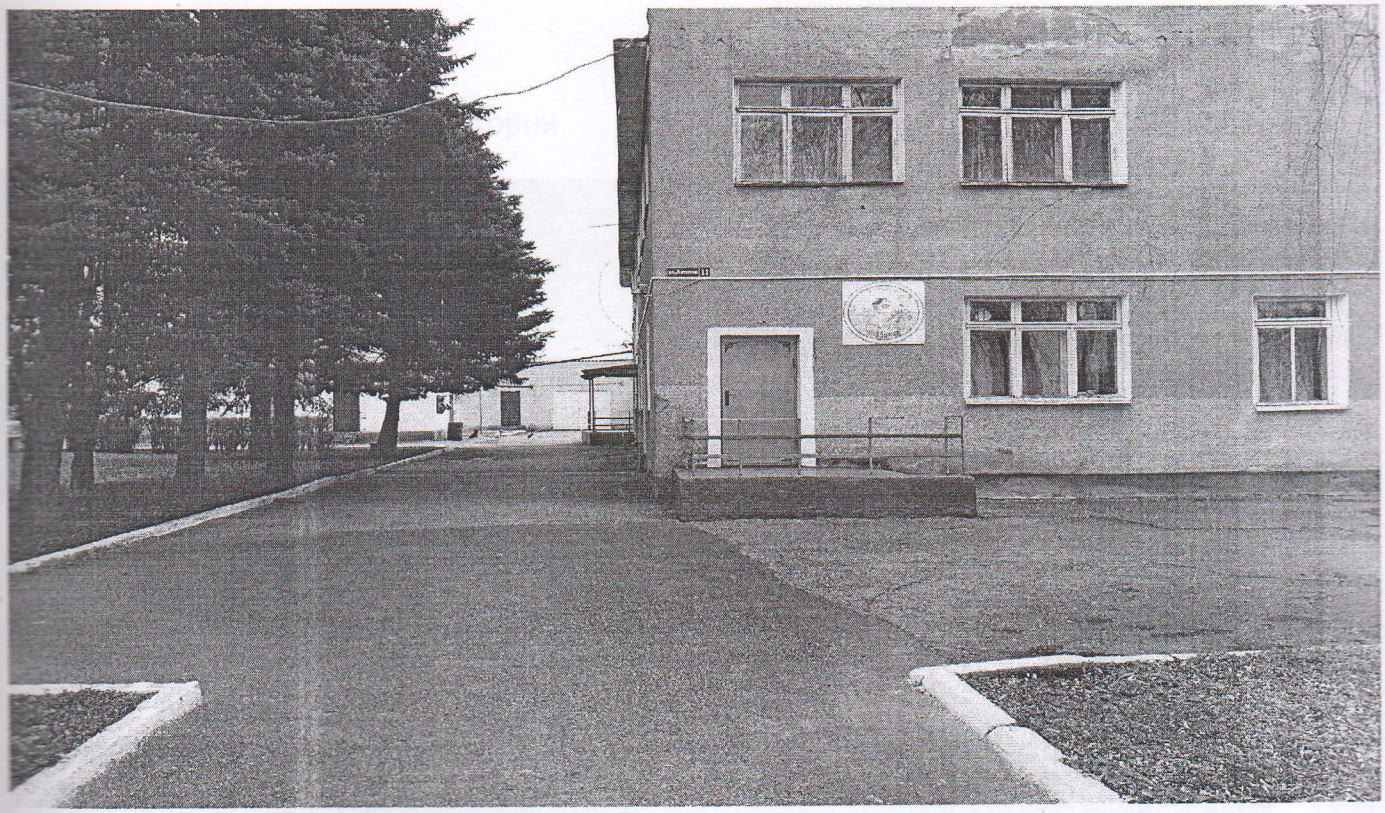

Фото 2. Вход на территорию

Фото 3. Путь движения на территории

Фото 4. Путь движения на территории

Фото 5. Путь движения на территории

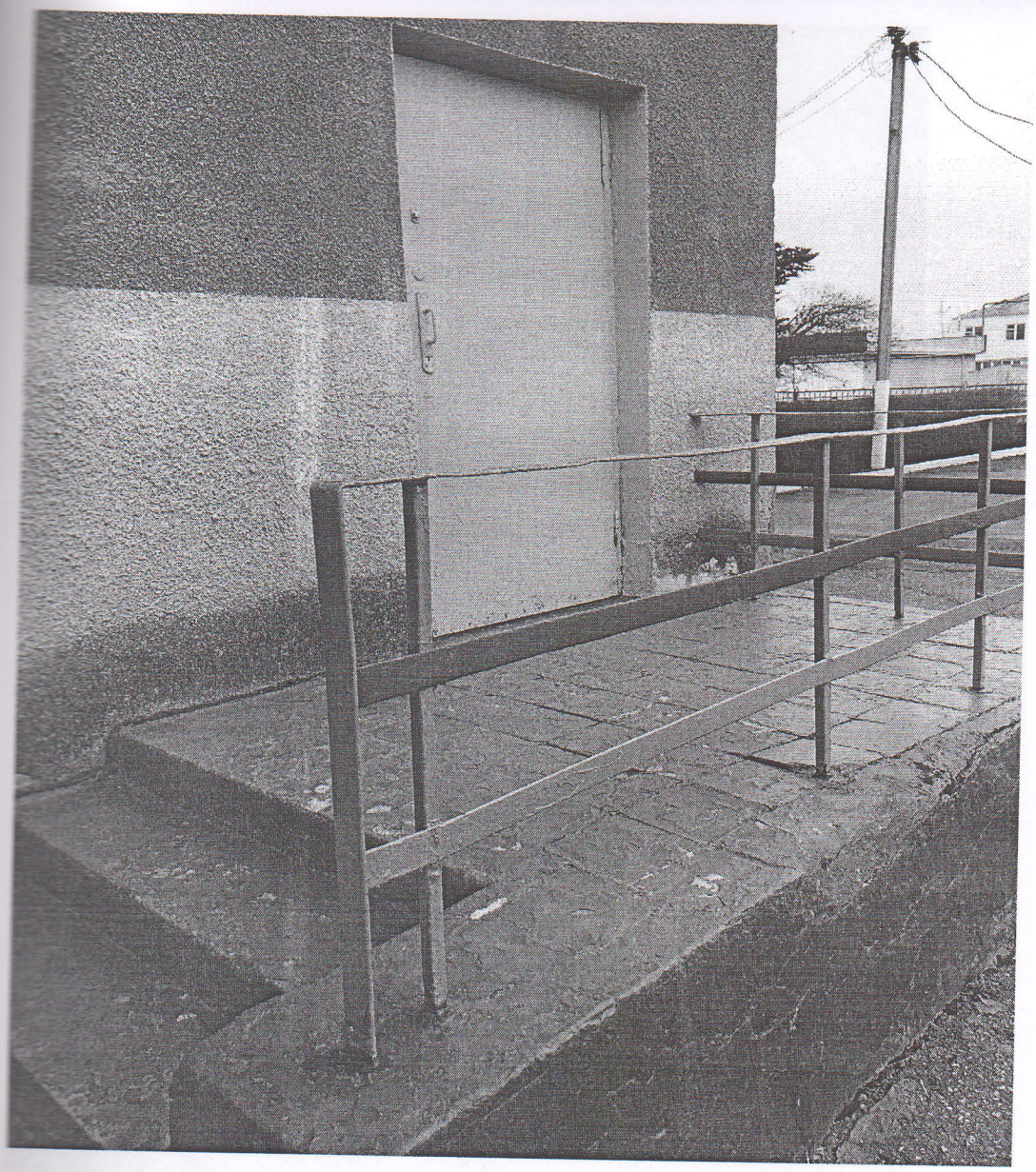

Фото 6. Путь движения на территории

II. Вход (входы) в здание

Фото 8. Входная площадка (перед дверью) .

Фото 12. Вход в здание с задней стороны Дверь задняя.

III. Путь (пути) движения внутри здания (в т.ч. путей эвакуации) .

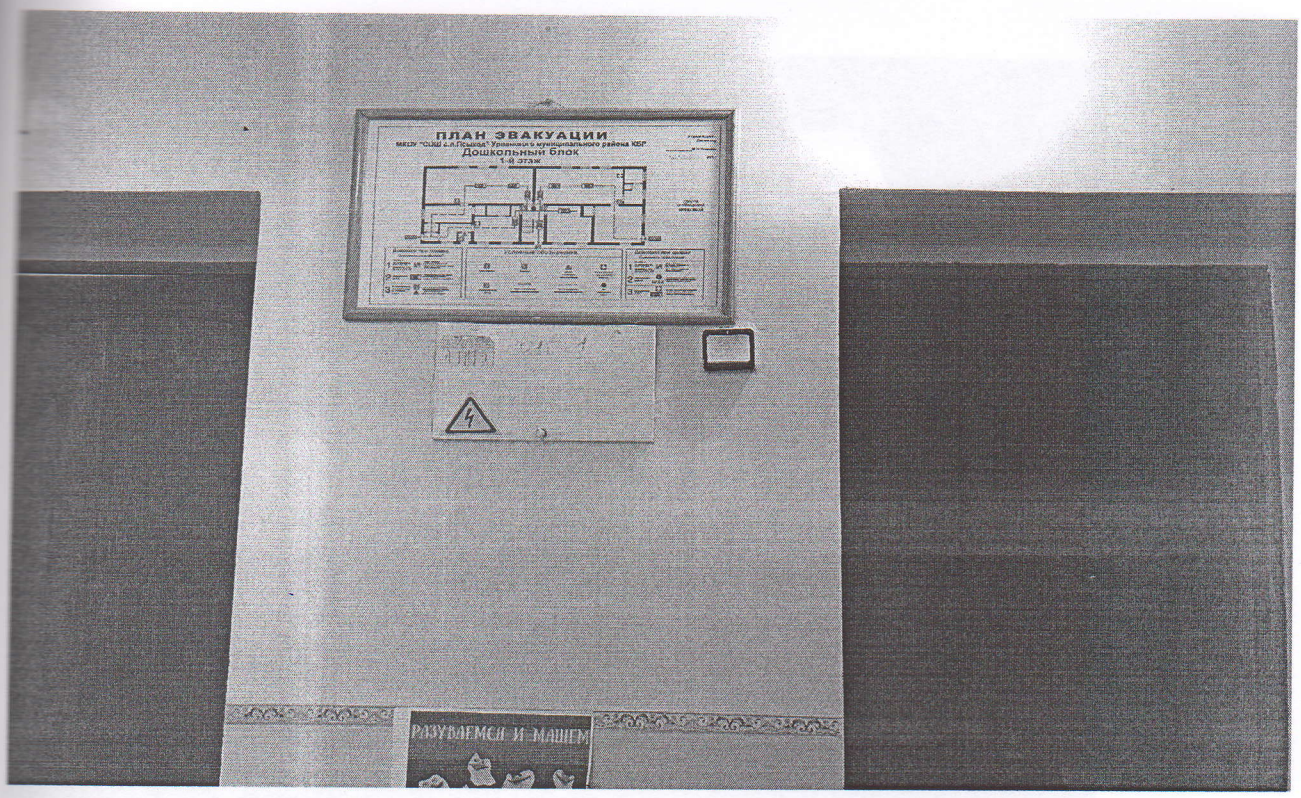

Фото 13. *Коридор (вестибюль, зона ожидания, галерея)*

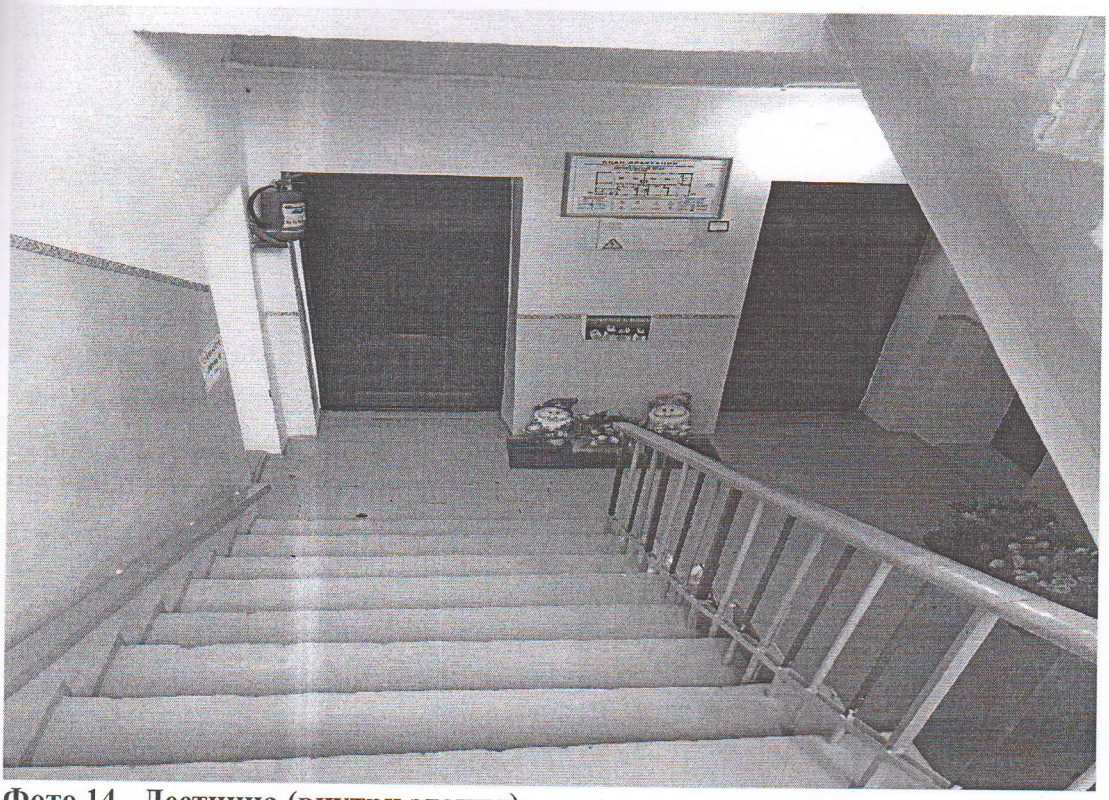

Фото 14. Лестница (внутри здания)

Фото 15. Лестница (внутри здания)

Пути эвакуации (в т.ч. зоны безопасности)

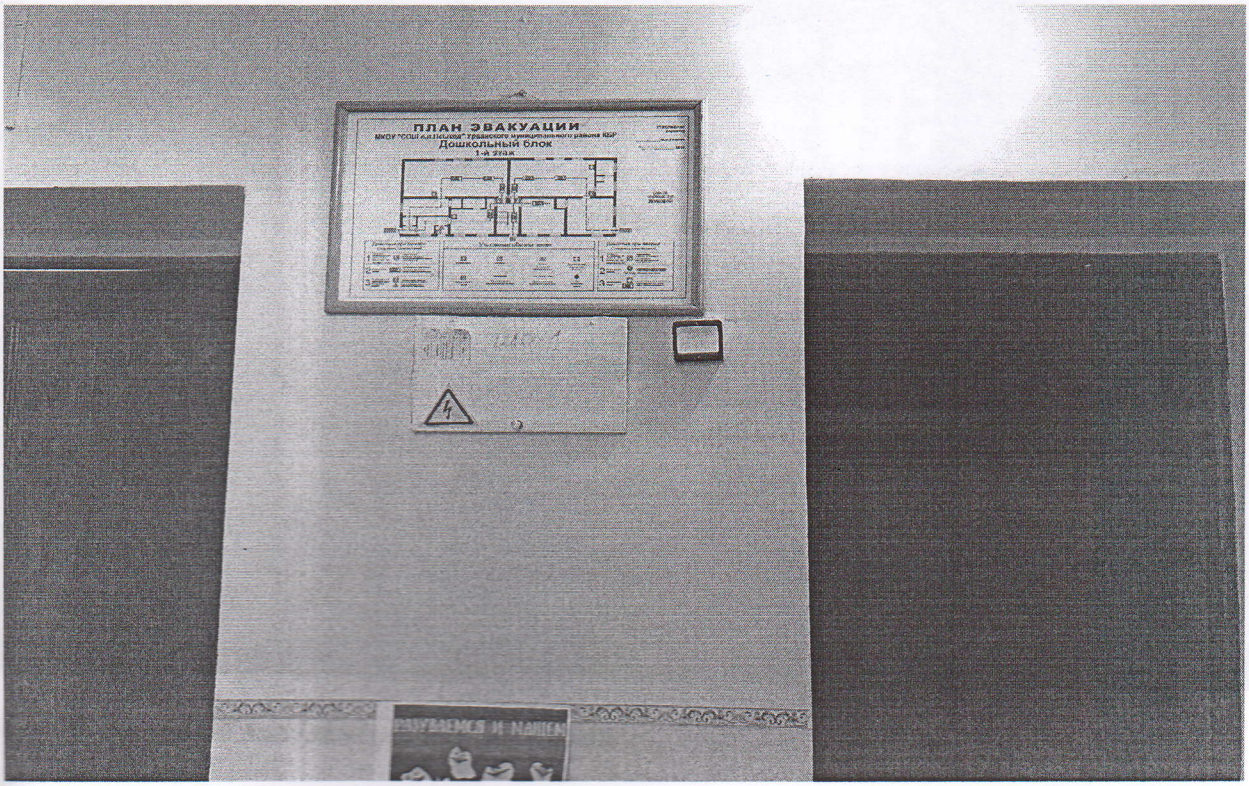

Фото 17. Путь эвакуации №1

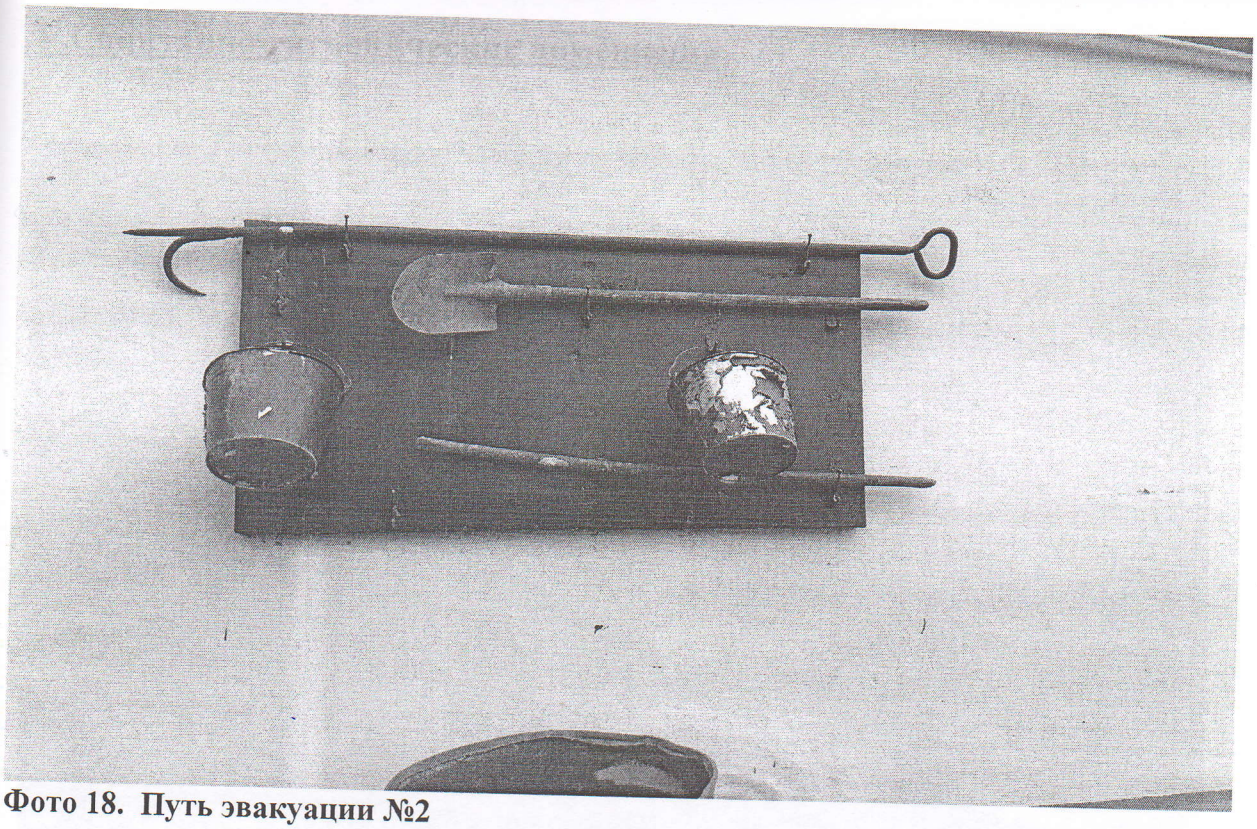

Фото 18. Путь эвакуации №2

IV. Зона целевого назначения здания (целевого посещения объекта)

Кабинетная форма обслуживания

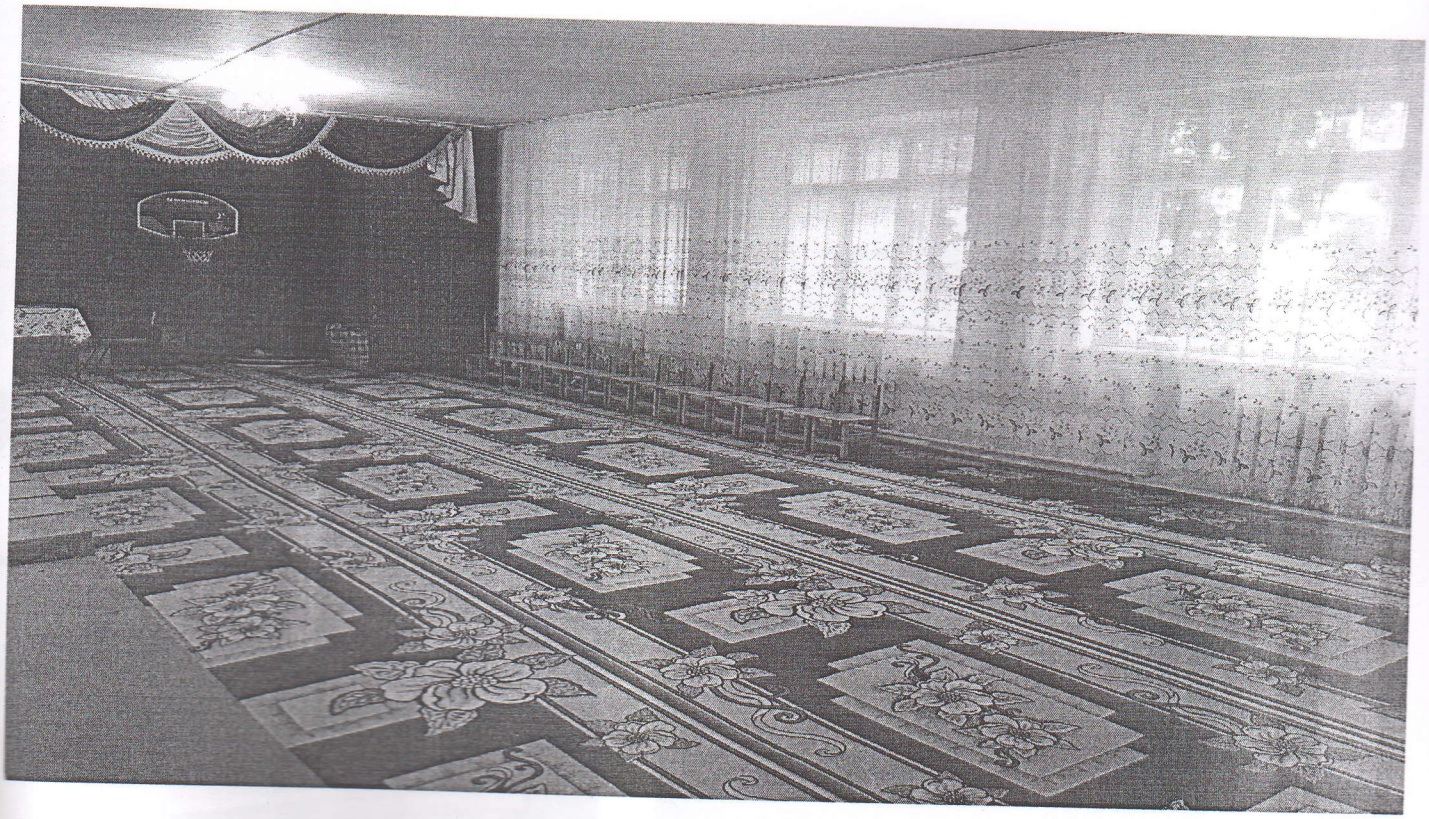

Фото 20. Актовый зал /зал для мероприятий

Фото 21. Учебные кабинеты

V.Санитарно-гигиенические помещения

Фото 22. Туалетная комната

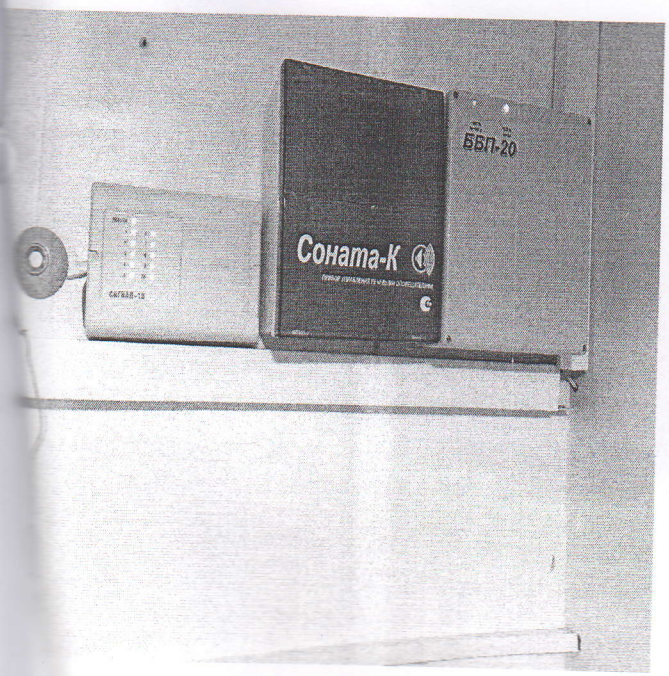

Фото 23. Пожарная сигнализация

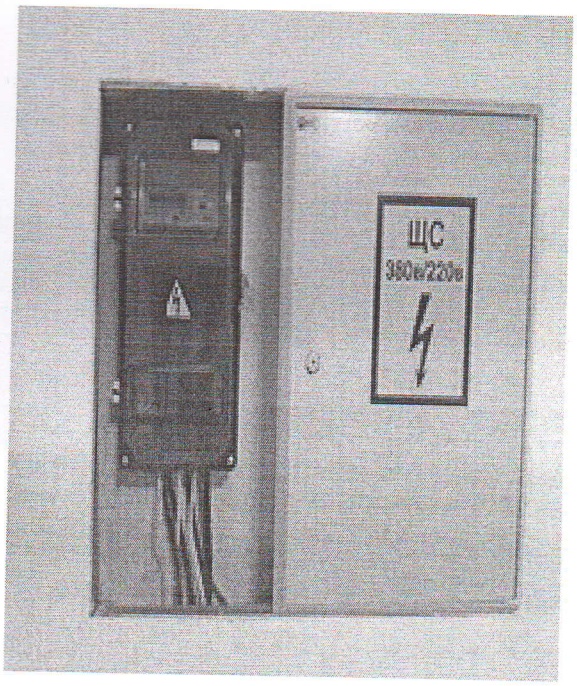

Фото 24. Электрощитовая